



Ministerio de
Salud Pública
Gobierno de Salta

Boletín

Epidemiológico

Dirección General de
Coordinación
Epidemiológica



N° 10
AÑO 2023

Localidad de Tartagal. Agente socio-ambiental en tareas preventivas de Dengue

AUTORIDADES

GOBERNADOR

Dr. Gustavo Sáenz

MINISTRO DE SALUD PÚBLICA

Dr. Federico Alejandro Javier Mangione

DIRECTOR GENERAL DE COORDINACIÓN EPIDEMIOLÓGICA

Dr. Francisco García Campos

JEFE DE PROGRAMA SALA DE SITUACIÓN

Dr. Miguel Ángel Astudillo



GOBIERNO DE
SALTA

STAFF DE LA DIRECCIÓN GENERAL DE COORDINACIÓN EPIDEMIOLÓGICA

PROGRAMA SALA DE SITUACIÓN

Miguel A. Astudillo

María Valdez

Carmen González

Facundo Risso

Luis Miño

PROGRAMA VIGILANCIA EPIDEMIOLÓGICA

María Inés Pérez

Rosana Romano

Jairo Gastón Martínez Acosta

Nilsa Coronado

PROGRAMA REDES DE LABORATORIO

Ruth Fátima Juárez

Noemí Filomarino

Luis Guaymas

PROGRAMA IACS

Paula Herrera

PROGRAMA ZONOSIS

Nicolás Ruiz de Huidobro

José Serrat

Grecia Ramos

PROGRAMA VECTORES

Sonia Guanca

Roque Vélez

Paulo Maldonado

PROGRAMA EDIS

Emilce Tapia

PROGRAMA BROMATOLOGÍA

Marta Chuchuy

RESIDENCIA DE EPIDEMIOLOGÍA

María de la Cruz Plaza

Natalia Pastrana

Stella Pérez Arana

Cynthia Villagómez

Paula Di Filippo

Mariel Flores

Natalí Medina

Patricia Espejo

ADMINISTRACIÓN

Lorena Isaac

Belén Montenegro

INTRODUCCIÓN	1
VIGILANCIA DE INFECCIONES RESPIRATORIAS AGUDAS	2
Covid-19.....	2
Enfermedad tipo influenza (ETI).....	2
Neumonía	3
Bronquiolitis.....	4
IRA.....	4
VIGILANCIA DE ENFERMEDADES PREVENIBLES POR VACUNAS ...	8
VIGILANCIA DE ENFERMEDADES TRANSMITIDAS POR ALIMENTOS, AGUA O RUTA FECAL-ORAL.....	9
Enfermedad diarreica aguda	9
VIGILANCIA DE ENFERMEDADES ZONÓTICAS HUMANAS.....	10
Patologías EDIS (Enfermedades Dermatológicas de Interés Sanitario).....	10
NÓMINA DE VIGILANTES EPIDEMIOLÓGICOS DE LA PROVINCIA DE SALTA.....	11

***ACLARACIÓN:**

Las cifras volcadas en las tablas y gráficos de este boletín, rectifican los valores expresados en los boletines anteriores, debido a la actualización constante de carga en el SNVS 2.0 (Sistema Nacional de Vigilancia de Salud de la Argentina), sitio del que se extrae TODA la información volcada.



INTRODUCCIÓN

El presente boletín fue confeccionado en Sala de Situación, programa dependiente de la Dirección Gral. de Coordinación Epidemiológica de la Provincia de Salta.

El contenido de este boletín es el resultado de consolidar datos recolectados por las diferentes áreas que conforman la estructura de esta dirección y las 53 áreas operativas del sistema de salud provincial. La fuente de donde se extrae la información es el Sistema Nacional de Vigilancia de la Salud (SNVS 2.0).

La información se sustenta en la notificación regular y oportuna de los diferentes efectores, la cual es importante para la Vigilancia de la Salud, la toma de decisiones, el control y la prevención de los eventos de notificación obligatoria.

Agradecemos a todas las personas usuarios del SNVS: Vigilantes Epidemiológicos, bioquímicos, médicos, enfermeros y otros, que de manera sistemática aportan información necesaria para la elaboración de este Boletín.



VIGILANCIA DE INFECCIONES RESPIRATORIAS AGUDAS

La provincia de Salta adhiere a la estrategia de vigilancia epidemiológica integral de las infecciones respiratorias agudas, implementada por el Ministerio de Salud de la Nación a partir de abril de 2022, con el objetivo de monitorear la frecuencia y distribución de agentes etiológicos involucrados: SARS-CoV-2, influenza y otros virus respiratorios.

Covid-19.

CASOS CONFIRMADOS Y DEFUNCIONES. PROVINCIA DE SALTA, SE 10/ 2023

INDICADOR	FRECUENCIA SEMANAL	ACUMULADOS 2023	TOTAL GENERAL
Casos confirmados	14	1082	167519
Defunciones con diagnóstico de COVID-19	0	10	3517

PORCENTAJE DE POSITIVIDAD DE SARS CoV-2 EN LA UMA¹. PROVINCIA DE SALTA. SE 8 a 10 AÑO 2023

SE	Total de Muestras	Muestras positivas para COVID-19	% de positividad
8	10	0	0
9	20	1	5
10	56	3	5,4

Enfermedad tipo influenza (ETI)

FRECUENCIA ABSOLUTA DE CASOS SE 8 Y ACUMULADA AÑO 2023. PROVINCIA DE SALTA.

Frecuencia semanal	312
Frecuencia acumulada	2721

Los casos de ETI muestran un comportamiento estable, respecto a la semana anterior, manteniéndose aún en el área de seguridad.

¹ UMA: Unidad de Monitoreo Ambulatorio, funciona en el Hospital Señor del Milagro.



Enfermedad Tipo Influenza (ETI). Corredor endémico semanal- 5 años: 2016 a 2022. SE 01-08 de 2023. Provincia de Salta.

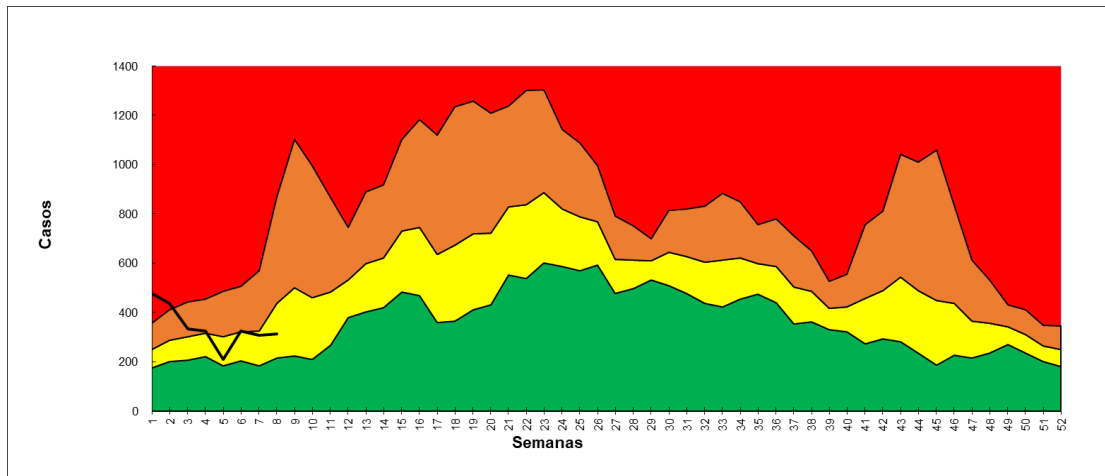

Neumonía

FRECUENCIA ABSOLUTA DE CASOS SE 8 Y ACUMULADA AÑO 2023. PROVINCIA DE SALTA.

Frecuencia semanal	58
Frecuencia acumulada	585

La neumonía continúa presentando un comportamiento decreciente desde el inicio del año, manteniéndose en zona de éxito.

Neumonía. Corredor endémico semanal- 5 años: 2016 a 2022. SE 01-08 de 2023. Provincia de Salta.

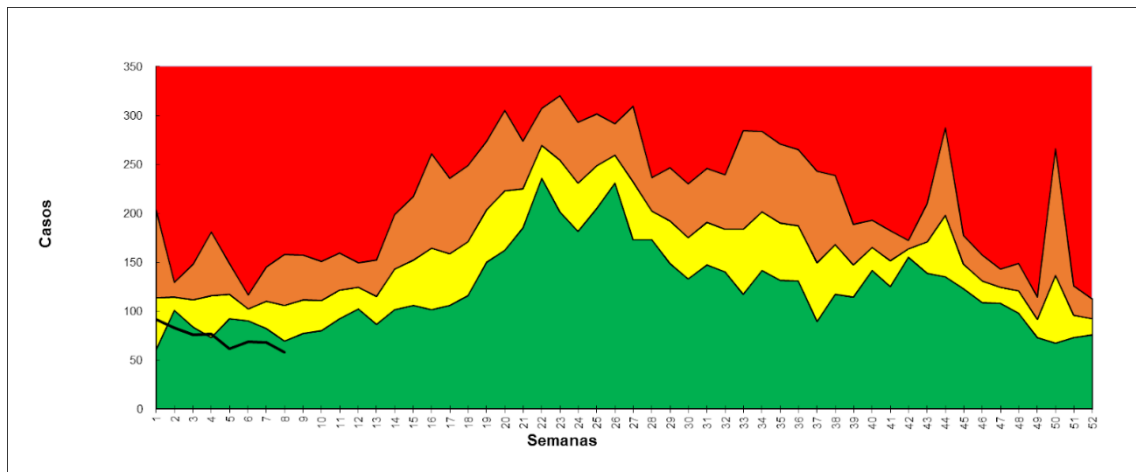



Bronquiolitis

FRECUENCIA ABSOLUTA DE CASOS SE 8 Y ACUMULADA AÑO 2023 PROVINCIA DE SALTA.

Frecuencia semanal	72
Frecuencia acumulada	714

El corredor endémico de bronquiolitis, continúa en zona de éxito, al igual que las Infecciones Respiratorias Agudas

Bronquiolitis en menores de 2 años. Corredor endémico semanal- 5 años: 2016 a 2022. SE 01-08 de 2023. Provincia de Salta.

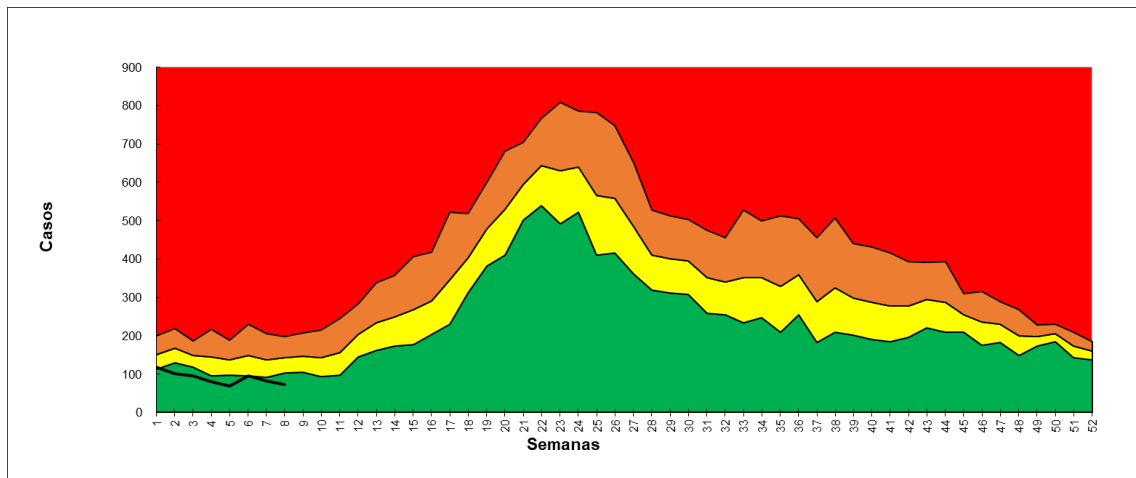

IRA

FRECUENCIA ABSOLUTA DE CASOS SE 8 Y ACUMULADA AÑO 2023. PROVINCIA DE SALTA.

Frecuencia semanal	2674
Frecuencia acumulada	25676

Infecciones Respiratorias Agudas. Corredor endémico semanal- 5 años: 2016 a 2022. SE 01-08 de 2023. Provincia de Salta.

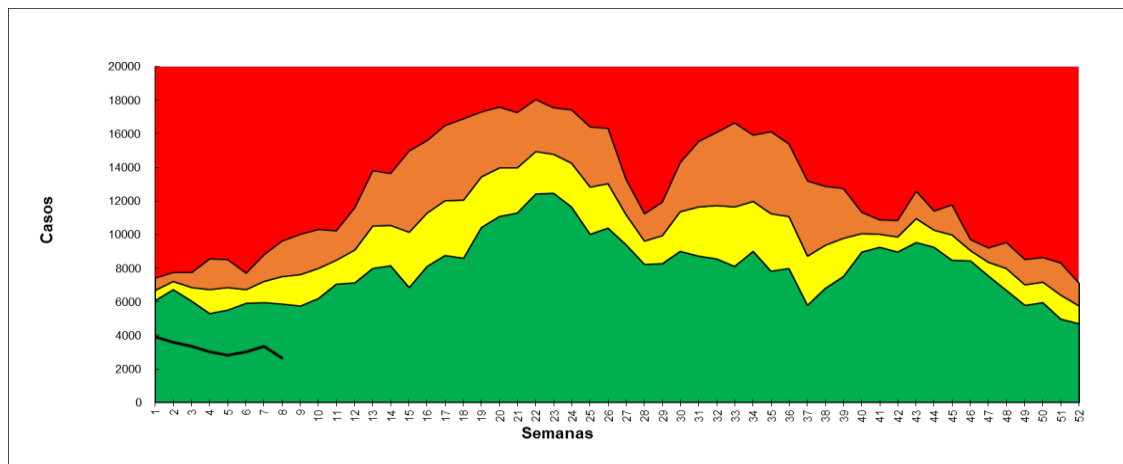



FRECUENCIA ACUMULADA ABSOLUTA DE VIRUS DE INFLUENZA Y OVR POR GRUPOS DE EDAD. VIGILANCIA DE UNIDAD CENTINELA. SE 10/2023².

En la SE 10 no se identificaron virus respiratorios, manteniendo el total acumulado igual a la semana anterior.

Grupo de edad	Influenza A	Influenza B	Adenovirus	VS R	Parainfluenza II	Parainfluenza III	Metapneumovirus
Total semanal	0	0	0	0	0	0	0
Total acumulado	1	1	2	2	1	2	0

² Resultados del Laboratorio de virus respiratorios del HOSPITAL SEÑOR DEL MILAGRO, HPMI, HOSPITAL PAPA FRANCISCO, HOSPITAL SAN BERNARDO.



VIGILANCIA DE ENFERMEDADES TRANSMITIDAS POR VECTORES

TOTAL PROVINCIAL

Para la S.E. 10, sigue sin registrarse casos de Zika y Paludismo. Se reportó el primer caso de Chikungunya en la localidad de Embarcación, paciente con antecedentes de viaje a Paraguay, por lo cual se clasifica como importado. Hasta la fecha no se detectaron casos relacionados.

CASOS CONFIRMADOS DENGUE PROVINCIA DE SALTA AL 11/03/2023									
Por Semanas epidemiologicas por Departamento y Localidad									
Departamento/LOCALIDAD	Sem_3	Sem_4	Sem_5	Sem_6	Sem_7	Sem_8	Sem_9	Sem_10	Total general
Anta					1		2	3	6
APOLINARIO SARAVIA							1	1	2
EL QUEBRACHAL							1		1
JOAQUIN V. GONZALEZ					1				1
RIO DEL VALLE								2	2
Capital					3	3	9	7	22
SALTA					3	3	8	7	21
VILLA SAN LORENZO							1		1
Cerrillos								1	1
CERRILLOS								1	1
General Güemes				1	5	18	16	14	54
CAMPO SANTO						2	2	1	5
EL BORDO								1	1
GENERAL GUEMES				1	5	16	14	12	48
Grl. José de San Martín	1	5	6	18	59	66	107	112	374
ACAMBUCO						1			1
AGUARAY		1			2	4	9	12	28
CAMPO DURAN							1		1
CORONEL CORNEJO	1								1
PROFESOR SALVADOR MAZZA		4	6	18	51	56	81	95	311
TARTAGAL					6	5	16	5	32
Iruya					1			1	2
ISLA DE CAÑAS					1			1	2
Orán			1	3	35	36	95	74	244
AGUAS BLANCAS				1	21	9	39	10	80
COLONIA SANTA ROSA						2	3	1	6
HIPOLITO YRIGOYEN						2	5	1	8
PICHANAL								2	2
RIO PESCADO							1		1
SAN RAMON DE LA NUEVA ORAN			1	2	14	22	47	60	146
URUNDEL						1			1
Rivadavia						1	5	3	9
RIVADAVIA						1	2		3
SANTA VICTORIA ESTE							3	3	6
Total general	1	5	7	22	104	124	234	215	712



**CASOS DE DENGUE NOTIFICADOS SEGÚN CLASIFICACIÓN Y POR LOCALIDAD. SE 10.
PROVINCIA DE SALTA 2023**

PROVINCIA DE RESIDENCIA: (Fuente: S.N.V.S. 2.0)				GOBIERNO DE SALTA Ministerio de Salud Pública Servicio de Control de Calidad de Medicamentos								FECHA:	
Semana EPI Apertura:				10/2023								SEM-10	
Departamento/Localidad	Caso confirmado DEN-1	Caso confirmado DEN-2	Caso confirmado por nexo epidemiológico autóctono	Caso confirmado por nexo epidemiológico importado	Caso confirmado sin serotipo	Caso descartado	Caso descartado por diagnóstico diferencial	Caso descartado por epidemiología	Caso invalidado por epidemiología	Caso probable	Caso sospechoso	Caso sospechoso no conclusivo	Total general
Anta	1	5				9	6	1			18		40
AGUA CALIENTE						1							1
APOLINARIO SARAVIA		2				6					3		11
CORONEL MOLINEDO											1		1
EL QUERRACHAL	1										5		6
GAONA											3		3
GENERAL PIZARRO											1		1
JOAQUÍN V. GONZALEZ		1				1		1			1		4
LAS LAJITAS						1	5				1		7
PIQUETE CABADO							1						1
RIO DEL VALLE		2									3		5
Cafayate						1							1
CAFAYATE						1							1
Capital		13	1		8	21	1	3	1	1	28		77
ATOCHA											1		1
SALTA		12	1		8	21	1	3	1	1	26		74
VILLA SAN LORENZO											1		1
Cerrillos		1				1				1	2		5
CERRILLOS		1				1				1	2		5
General Güemes		46	1		7	17	1				26	1	99
CAMPO SANTO		3	1		1						4		9
COBOS							1						1
EL BORDO		1				2					4		7
GENERAL GÜEMES		42			6	15					18	1	82
Gr. José de San Martín		81	238	48	7	115	7	5	2	4	406	16	929
ACAMBUCO			1										1
AGUARAY		21	1	2	4	4	4				21		57
CAMPO DURAN		1											1
CORONEL CORNEJO		1				1				1	1		4
DRAGONES												1	1
EMBARCACION						3					7	14	24
GENERAL MOSCONI						2				1	4		7
MISION CHAQUEÑA												1	1
PROFESOR SALVADOR MAZZA		34	232	45		71	1				299		682
TARTAGAL		24	4	1	3	34	2	5	2	2	72		149
TOBANTIRENDA											1		1
YARIGUARENDA											1		1
Inuya			1		1	2							4
ISLA DE CAÑAS			1		1	2							4
La Candelaria											1		1
EL TALA											1		1
La Viña							1				1		2
CORONEL MÓLDES							1				1		2
Metán						6							6
EL GALPON						4							4
RIO PIEDRAS						1							1
SAN JOSE DE METAN						1							1
Orán		96	13	4	131	82	9	11		2	111	21	480
AGUAS BLANCAS		31	7	1	41	5	1	3			5	2	96
COLONIA SANTA ROSA			2	2	2	3	6				8	7	30
HIPOLITO YRIGÖYEN		5			3	8		1			7		24
PICHANAL		1			1	6		1		1	14		24
RIO PESCADO		1											1
SAN RAMON DE LA NUEVA ORAN		58	4	1	83	60	2	6		1	70	12	297
URUNDEL					1						7		8
Rivadavia		4	3	1	1	8	1			1	28		47
LA UNION											2		2
LOS BLANCOS										1			1
RIVADAVIA		1		1	1	1					2		6
SANTA MARIA											3		3
SANTA VICTORIA ESTE		3	3			7	1				21		35
Rosario de la Frontera											1		1
EL POTRERO											1		1
Rosario de Lerma						1							1
CAMPO QUIJANO						1							1
Total general	1	246	257	53	155	263	26	20	3	9	622	38	1693

DENGUE. CASOS FALLECIDOS PROVINCIA DE SALTA, SE 10/ 2023.

Evento	Defunciones	
	Casos semanales	Casos acumulados
Dengue	1	2

Se comunica el fallecimiento de un paciente inmunocomprometido por enfermedad oncológica con resultado NS1 positivo.



VIGILANCIA DE ENFERMEDADES PREVENIBLES POR VACUNAS

ENO	Casos S.E 10	Casos acumulados 2023
Coqueluche	9	14
EFE ³	0	0
Meningoencefalitis	5	12
PAF ⁴	0	0
Rubéola congénita	0	0
Tétanos neonatal	0	0
Tétano otras edades	0	0

³ EFE: Enfermedad Febril Exantemática

⁴ PAF: Parálisis aguda flácida en menores de 15 años



VIGILANCIA DE ENFERMEDADES TRANSMITIDAS POR ALIMENTOS, AGUA O RUTA FECAL-ORAL

ENO	Casos semanales	Casos acumulados
Botulismo del lactante	0	1
Botulismo	0	0
SUH ⁵	0	3
Fiebre tifoidea y paratifoidea	13	458
Brote asociado a ETA ⁶	0	1

Enfermedad diarreica aguda

	Casos semanales (Totales)	Casos acumulados (totales)
DIARREA AGUDA	1605	17178

El comportamiento semanal muestra un descenso en la notificación de diarreas en la provincia, entrando en zona de éxito.

Diarreas. Corredor endémico semanal- 5 años: 2016 a 2022. SE 01-08 de 2023.
Provincia de Salta.

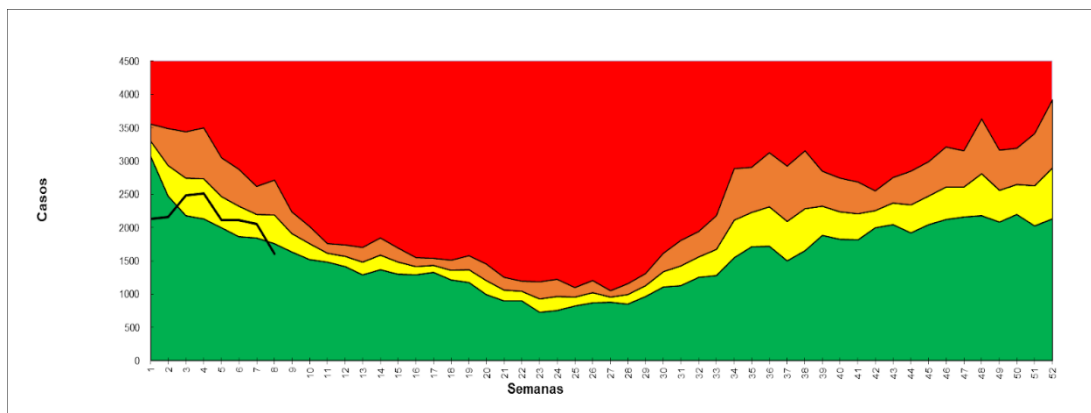

⁵ SUH: Síndrome Urémico Hemolítico

⁶ ETA: Enfermedad transmitida por alimentos



VIGILANCIA DE ENFERMEDADES ZONÓTICAS HUMANAS.

ENO	Casos semanales	Casos acumulados
APR ⁷	27	281
Araneismo ⁸	0	12
Alacranismo	12	181
Ofidismo ⁹	0	11
Brucelosis	1	2
Hidatidosis	1	6
Hantavirus	1	3
Leptospirosis	0	0
Psitacosis	0	0

Patologías EDIS (Enfermedades Dermatológicas de Interés Sanitario).

PATOLOGÍA	Casos S.E 10	ACUMULADOS 2023
Leishmaniasis (mucosa, cutánea)	4	9
Leishmaniasis visceral humana	0	1
Lepra	0	1

⁷ APR: Accidente Potencialmente Rábico

⁸ Araneismo: latrodectismo, loxocelismo, phoneutrismo, sin especificar especie.

⁹ Ofidismo: yará, cascabel, coral, sin especificar especie



NÓMINA DE VIGILANTES EPIDEMIOLÓGICOS DE LA PROVINCIA DE SALTA

Nº	ZONA	A.O	VIGILANTE	MAIL
1	NORTE	COLONIA SANTA ROSA	LUCIANA FLORES	luciflores81@hotmail.com
2	NORTE	PICHANAL	ADELA ARAMAYO	aramayoamerica@gmail.com
3	NORTE	AGUARAY	TERESA REINAGA	reynagaortiz27@yahoo.com.ar
4	NORTE	MORILLO	ARIEL FREIRE	freyreariel@gmail.com
5	OESTE	SANTA VICTORIA OESTE	TERESA ALEMAN	bqcaaleman@gmail.com
6	OESTE	IRUYA	JOSE LUIS MARTINEZ	joseluismartinez8024@gmail.com
7	NORTE	SALVADOR MAZZA	CAROLINA CAMPO	carocampo2003@hotmail.com
8	NORTE	SANTA VICTORIA ESTE	MARILYN ARROYO	arroyomarilynelizabeth@gmail.com
9	NORTE	EMBARCACION	ROSANA AMUTIO	ramutio985@gmail.com
10	OESTE	NAZARENO	UMBERTO SOCPASA	umber_10@hotmail.com
11	NORTE	ORAN	GABRIELA MENDEZ	dra_gmendez@hotmail.com
12	NORTE	TARTAGAL	CARLOS LEAPLAZA	carlosleaplaza@gmail.com
13	NORTE	RIVADAVIA	EDUARDO ALZOGARAY	Joseeduardoalzogaray4@gmail.com
14	SUR	LAS LAJITAS	SERGIO GUAYMAS GONZALEZ	sergioguimas@live.com.ar
15	SUR	JOAQUIN V. GONZALEZ	JULIO USANDIVARAS	juliousandivaras63@hotmail.com
16	SUR	EL QUEBRACHAL	LORENA CISNEROS	lorenacisneros516@gmail.com
17	SUR	GALPON	GRACIELA DEL VALLE OLIVA	gracielagalpon@hotmail.com
18	SUR	ROSARIO DE LA FRONTERA	GABRIELA GARCIA	gabygarcia@outlook.es
19	SUR	METAN	XIMENA IÑIGUEZ	ximeiniguez@yahoo.com.ar
21	SUR	EL TALA	DANIEL LIGORRIA	bqdanielligorria19@gmail.com
22	SUR	GRAL. GUEMES	LEANDRO ABAROA	leanabaroa@hotmail.com
23	SUR	APOLINARIO SARAVIA	GABRIELA GONZALES	kikimamatoto@gmail.com
24	OESTE	CAFAYATE	ANALIA ECHAZU	echazu_analia@yahoo.com.ar
25	OESTE	SAN CARLOS	GABRIELA VERDUN	gaby_0379@hotmail.com
26	OESTE	MOLINOS	FRANCISCO TAPIA	franrtapia1997@gmail.com
27	OESTE	CACHI	JUAN LIMA	juancho_bioq@yahoo.com
28	NORTE	GRA. MOSCONI	CELIA ALAVI	alavicelia2012@hotmail.com



29	OESTE	SAN ANTONIO DE LOS COBRES	VANESA MARTINEZ	vanesaemilceners@gmail.com
30	OESTE	CERRILLOS	MONICA GIMENEZ	monica_patricia99@hotmail.com
31	NORTE	HIPOLITO YRIGOYEN	RICARDO GERONIMO	geronimoricardo35@gmail.com
32	OESTE	ROSARIO DE LERMA	PAOLA MONTAÑO	paolaalejandramontano@gmail.com
33	OESTE	CHICOANA	RAMON ROLANDO LOPEZ	lopez.ramonby@gmail.com
34	OESTE	EL CARRIL	SILVIA VILTE	silviabvilte@outlook.com
35	OESTE	CORONEL MOLDES	MARIEL GIMENEZ	drmarielgimenez@yahoo.com.ar
36	OESTE	LA VIÑA	CRISTIAN CABRERA	liccabrera510@gmail.com
37	OESTE	GUACHIPAS	ZAMBRANO DAVID	deividzam@yahoo.com.ar
38	SUR	EL POTRERO	LUIS APARICIO	luisapa707@outlook.com
39	OESTE	LA CALDERA	LUIS QUADRI	laqua19@hotmail.com
40	CENTRO	SAN BERNARDO	ANIBAL CASTELLI	anibal_castelli@yahoo.com.ar
41	CENTRO	SR. DEL MILAGRO	ADRAIN EDELCOPP	adricopper@hotmail.com
42	CENTRO	RAGONE	NATALIA PEREZ RIGOS	natyperezrigos@gmail.com
43	CENTRO	OÑATIVIA	LAURA TORREZ	lauratorrezemma@gmail.com
44	NORTE	ALTO LA SIERRA	LIVIA ARROYO	arroyoamandalivia@gmail.com
46	OESTE	CAMPO QUIJANO	CARINA ESTOPIÑAN	lic.carito.liz@gmail.com
47	CENTRO	HPMI	ADRIANA FALCO	hpmiepidemiologia@gmail.com
48	OESTE	SECLANTAS	GONZALO GUAYMAS	gonzalo_guaymas@yahoo.com.ar
49	NORTE	URUNDEL	SAUL FLORES	saulf_25@hotmail.com
50	OESTE	LA MERCED	CLAUDIO BARRERA DIB	itfclaudio@hotmail.com
51	NORTE	LA UNION	ROGELIO CARABAJAL	rogelio.c.launion@gmail.com
52	OESTE	LA POMA	JORGE EDUARDO ZORRILLA	jorgeeduardozorrilla@gmail.com
53	OESTE	ANGASTACO	VIVIANA ORELLANA	orelvif@yahoo.com.ar
55	CENTRO	PAPA FRANCISCO	FACUNDO RUIZ	epi.papafrancisco@gmail.com
56	CENTRO	PRIMER NIVEL A.O NORTE	MARIA CASTILLO	Epidemiologia.aon@gmail.com



Ministerio de
Salud Pública
Gobierno de Salta