



Ministerio de
Salud Pública
Gobierno de Salta

Boletín

Epidemiológico

Dirección General de
Coordinación
Epidemiológica

Capilla del río Blanco.
Campo Quijano
Fuente: Con Criterio Salta

Nº 47
AÑO 2023

AUTORIDADES

GOBERNADOR

Dr. Gustavo Sáenz

MINISTRO DE SALUD PÚBLICA

Dr. Federico Alejandro Javier Mangione

DIRECTOR GENERAL DE COORDINACIÓN EPIDEMIOLÓGICA

Dr. Francisco García Campos

JEFE DE PROGRAMA SALA DE SITUACIÓN

Dr. Miguel Ángel Astudillo



GOBIERNO DE
SALTA

STAFF DE LA DIRECCIÓN GENERAL DE COORDINACIÓN EPIDEMIOLÓGICA

PROGRAMA SALA DE SITUACIÓN

Miguel A. Astudillo

Facundo Risso

Luis Miño

Liliana Estrada

PROGRAMA IACS

Paula Herrera

PROGRAMA REDES DE LABORATORIO

Ruth Fátima Juárez

Luis Guaymas

Nilsa Coronado

Rocío Corrales

PROGRAMA ZONOSIS

Nicolás Ruiz de Huidobro

José Serrat

PROGRAMA EDIS

Emilce Tapia

PROGRAMA BROMATOLOGÍA

Marta Chuchuy

ADMINISTRACIÓN

Lorena Isaac

Belén Montenegro

PROGRAMA VIGILANCIA EPIDEMIOLÓGICA

Vanina Galván

María Valdez

Horacio Kalriar

Maximiliano Biberos

PROGRAMA VECTORES

Sonia Guanca

Roque Vélez

Paulo Maldonado

Jairo Gastón Martínez Acosta

RESIDENCIA DE EPIDEMIOLOGÍA

María de la Cruz Plaza

Natalia Pastrana

Stella Pérez Arana

Cynthia Villagómez

Paula Di Filippo

Mariel Flores

Natalí Medina

Patricia Espejo

Noelia Olea

Daniela Burgos

Belén Miranda

INTRODUCCIÓN	3
VIGILANCIA DE INFECCIONES RESPIRATORIAS AGUDAS	4
Covid-19	4
Enfermedad tipo influenza (ETI)	5
Neumonía	5
Bronquiolitis	5
IRA	6
VIGILANCIA DE ENFERMEDADES TRANSMITIDAS POR VECTORES	11
VIGILANCIA DE ENFERMEDADES PREVENIBLES POR VACUNAS	12
VIGILANCIA DE ENFERMEDADES TRANSMITIDAS POR ALIMENTOS, AGUA O RUTA FECAL-ORAL	13
Enfermedad diarreica aguda	14
VIGILANCIA DE ENFERMEDADES ZONÓTICAS HUMANAS	14
VIGILANCIA DE ENFERMEDADES DERMATOLÓGICAS DE INTERES SANITARIO (EDIS)	16
NÓMINA DE VIGILANTES EPIDEMIOLÓGICOS DE LA PROVINCIA DE SALTA	17

***ACLARACIÓN:**

Las cifras volcadas en las tablas y gráficos de este boletín, rectifican los valores expresados en los boletines anteriores, debido a la actualización constante de carga en el SNVS 2.0 (Sistema Nacional de Vigilancia de Salud de la Argentina), sitio del que se extrae TODA la información volcada.



INTRODUCCIÓN

El presente boletín fue confeccionado en Sala de Situación, programa dependiente de la Dirección Gral. de Coordinación Epidemiológica de la Provincia de Salta.

El contenido de este boletín es el resultado de consolidar datos recolectados por las diferentes áreas que conforman la estructura de esta dirección y las 53 áreas operativas del sistema de salud provincial. La fuente de donde se extrae la información es el Sistema Nacional de Vigilancia de la Salud (SNVS 2.0).

La información se sustenta en la notificación regular y oportuna de los diferentes efectores, la cual es importante para la Vigilancia de la Salud, la toma de decisiones, el control y la prevención de los eventos de notificación obligatoria.

Agradecemos a todas las personas usuarios del SNVS: Vigilantes Epidemiológicos, bioquímicos, médicos, enfermeros y otros, que de manera sistemática aportan información necesaria para la elaboración de este Boletín.

NOTA: Comunicamos que el Boletín Epidemiológico Número 46, no ha sido publicado, debido a problemas ajenos a esta Dirección, secundarios a la falta de información en los sistemas de consulta.



VIGILANCIA DE INFECCIONES RESPIRATORIAS AGUDAS

La provincia de Salta adhiere a la estrategia de vigilancia epidemiológica integral de las infecciones respiratorias agudas, implementada por el Ministerio de Salud de la Nación a partir de abril de 2022, con el objetivo de monitorear la frecuencia y distribución de agentes etiológicos involucrados: SARS-CoV-2, influenza y otros virus respiratorios.

Covid-19

TABLA 1. CASOS CONFIRMADOS Y DEFUNCIONES POR COVID-19. PROVINCIA DE SALTA, SE 47/2023.

INDICADOR	FRECUENCIA SEMANAL	ACUMULADOS 2023
Casos confirmados	31	1872
Defunciones con diagnóstico de COVID-19	0	14

FUENTE: SNVS 2.0

TABLA 2. PORCENTAJE DE POSITIVIDAD DE SARS CoV-2 EN LA UMA¹. PROVINCIA DE SALTA S.E. 45/2023 A 47/2023

SE	TOTAL DE MUESTRAS	MUESTRAS POSITIVAS PARA COVID-19	% DE POSITIVIDAD
45	6	0	0
46	11	1	9,1
47	7	2	29

FUENTE: SNVS 2.0

¹ UMA: Unidad de Monitoreo Ambulatorio, funciona en el Hospital Señor del Milagro.

Enfermedad tipo influenza (ETI)

FRECUENCIA ABSOLUTA DE CASOS S.E. 45 Y ACUMULADA AÑO 2023. PROVINCIA DE SALTA.

Frecuencia semanal	294
Frecuencia acumulada	26924

Los casos notificados por ETI presentan un marcado descenso esta semana, permaneciendo en zona de seguridad.

GRÁFICO 1. ENFERMEDAD TIPO INFLUENZA (ETI). CORREDOR ENDÉMICO SEMANAL- 5 AÑOS: 2016 A 2022. SE 01-45 DE 2023. PROVINCIA DE SALTA.

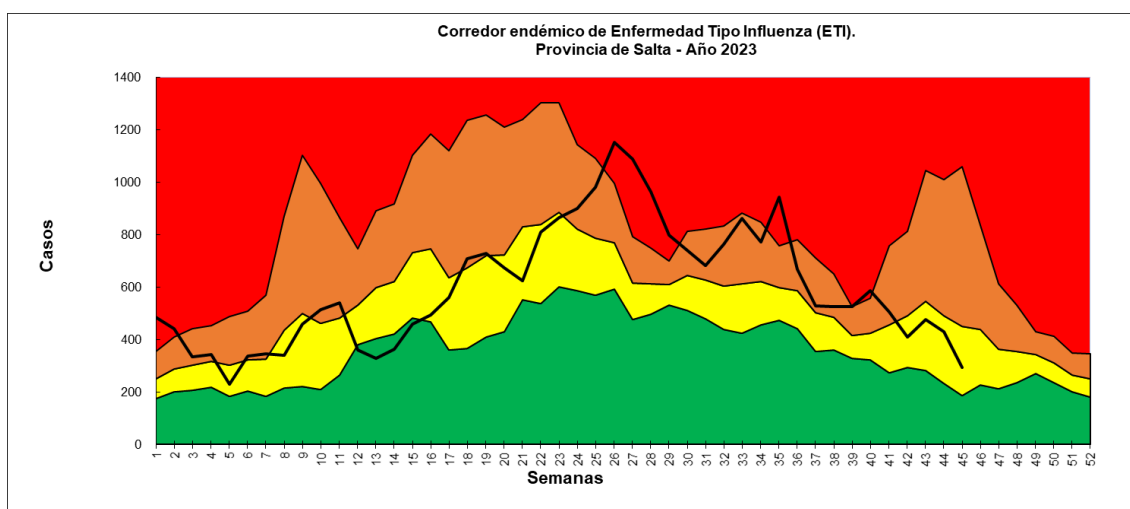

FUENTE: ELABORACIÓN POR EL PROGRAMA DE VIGILANCIA EPIDEMIOLÓGICA CON DATOS DEL SNVS 2.0

Neumonía

FRECUENCIA ABSOLUTA DE CASOS S.E. 45 Y ACUMULADA AÑO 2023. PROVINCIA DE SALTA.

Frecuencia semanal	107
Frecuencia acumulada	7071

El número de notificaciones por neumonía se mantiene relativamente constante, permaneciendo en zona de éxito según su respectivo corredor endémico.

GRÁFICO 2. NEUMONÍA. CORREDOR ENDÉMICO SEMANAL - 5 AÑOS: 2016 A 2022. S.E. 01 A 45 DE 2023. PROVINCIA DE SALTA.

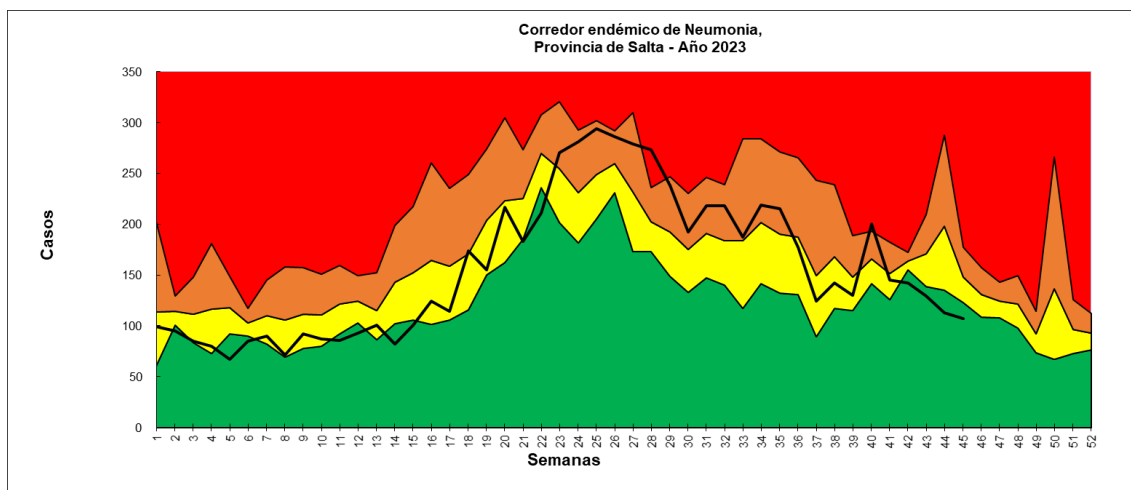

FUENTE: ELABORACIÓN POR EL PROGRAMA DE VIGILANCIA EPIDEMIOLÓGICA CON DATOS DEL SNVS 2.0

Bronquiolitis

FRECUENCIA ABSOLUTA DE CASOS S.E. 45 Y ACUMULADA AÑO 2023 PROVINCIA DE SALTA.

Frecuencia semanal	181
Frecuencia acumulada	11143

En la semana 45, las notificaciones por bronquiolitis en menores de 2 años no presentan variación respecto a la semana anterior, permaneciendo en zona de éxito.

GRÁFICO 3. BRONQUIOLITIS EN MENORES DE 2 AÑOS. CORREDOR ENDÉMICO SEMANAL - 5 AÑOS: 2016 A 2022. SE 01 A 45 DE 2023. PROVINCIA DE SALTA.

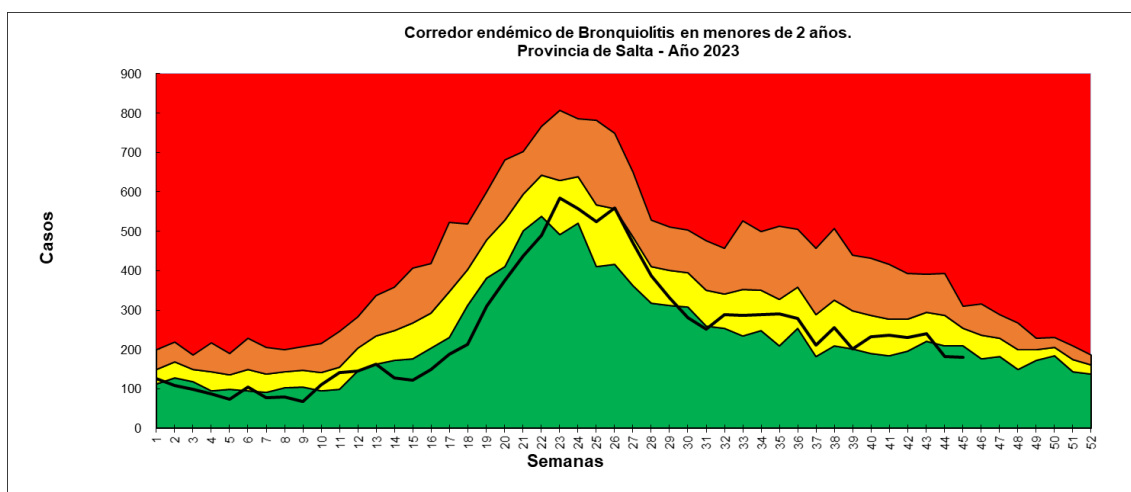

FUENTE: ELABORACIÓN POR EL PROGRAMA DE VIGILANCIA EPIDEMIOLÓGICA CON DATOS DEL SNVS 2.0

IRA

FRECUENCIA ABSOLUTA DE CASOS S.E. 45 Y ACUMULADA AÑO 2023. PROVINCIA DE SALTA.

Frecuencia semanal	4256
Frecuencia acumulada	303217

Los casos de IRA han disminuido respecto a la semana anterior, permaneciendo en zona de éxito.

GRÁFICO 4. INFECCIONES RESPIRATORIAS AGUDAS. CORREDOR ENDÉMICO SEMANAL - 5 AÑOS: 2016 A 2022. S.E. 01 A 45 DE 2023. PROVINCIA DE SALTA

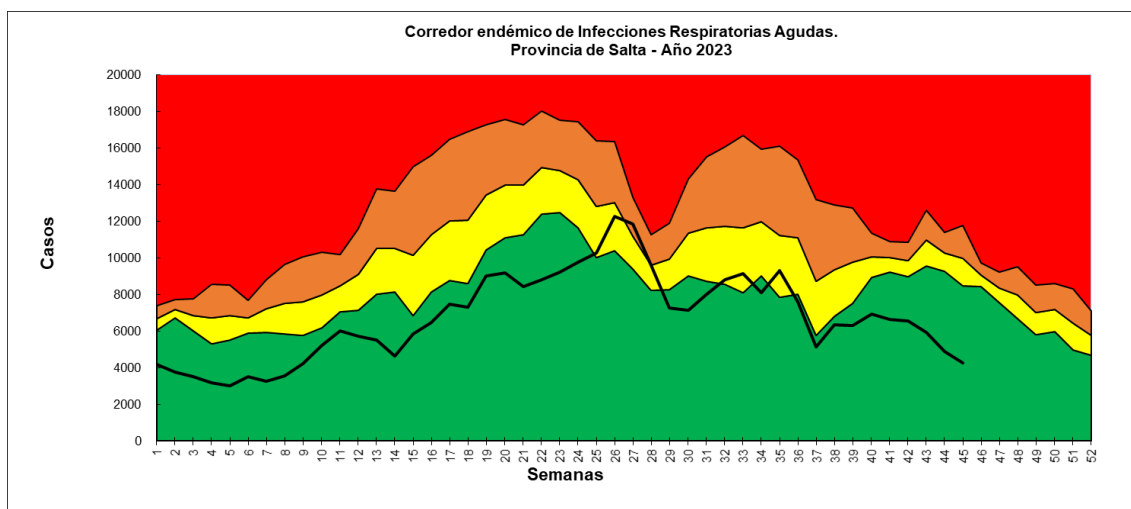

FUENTE: ELABORACIÓN POR EL PROGRAMA DE VIGILANCIA EPIDEMIOLÓGICA CON DATOS DEL SNVS 2.0

TABLA 3. FRECUENCIA POR SE Y ACUMULADA ABSOLUTA DE VIRUS INFLUENZA Y OVR. HASTA SE. 46/2023.

SE	Influenza A	Influenza B	Adenovirus	VSR	Parainfluenza I	Parainfluenza II	Parainfluenza III	Metapneumovirus
1	1	0	1	1	0	0	0	0
2	1	0	1	0	1	0	5	0
3	0	1	0	0	2	0	0	0
4	0	1	2	0	0	3	0	0
5	0	0	0	1	0	1	0	0
6	0	0	2	0	0	1	1	1
7	0	0	0	0	0	0	0	0
8	2	2	0	1	0	0	0	0
9	0	0	0	0	0	0	0	0
10	0	0	0	0	0	0	0	0
11	0	0	1	0	0	0	0	0
12	0	0	1	1	0	0	0	0
13	0	0	0	0	0	0	1	0
14	0	0	0	3	0	0	0	0
15	1	0	0	16	0	0	0	0



**CONTINUACIÓN. TABLA 3. FRECUENCIA POR SE Y ACUMULADA ABSOLUTA DE VIRUS INFLUENZA Y OVR.
HASTA SE. 46/2023.**

16	2	0	0	17	0	0	0	0
17	4	0	1	26	0	0	0	0
18	5	0	1	38	0	0	0	0
19	5	0	0	77	0	0	0	0
20	3	1	1	103	1	0	1	0
21	8	0	0	99	0	0	0	0
22	18	0	1	135	1	0	0	0
23	27	0	1	158	0	0	0	0
24	31	0	1	135	0	0	0	0
25	43	0	0	113	0	0	0	0
26	67	1	0	126	0	0	0	1
27	98	0	2	120	0	0	0	1
28	57	0	2	79	0	0	0	3
29	27	0	0	61	0	0	0	2
30	18	0	1	23	0	0	0	5
31	7	0	1	29	0	0	0	13
32	12	0	0	23	0	0	0	16
33	13	0	1	15	0	0	1	21
34	8	0	1	16	0	0	2	16
35	4	0	0	11	0	0	2	10
36	11	0	0	5	0	0	0	12
37	3	0	1	1	0	0	2	23
38	3	0	3	2	0	0	2	32
39	4	0	1	1	0	0	0	10
40	3	0	3	1	0	0	0	29
41	2	0	1	1	0	0	3	19
42	0	0	2	0	0	0	1	2
43	0	0	0	0	0	0	0	0
44	2	0	0	1	0	0	0	4
45	0	0	0	0	0	0	0	10
46	0	0	0	0	0	0	0	4
TOTAL	490	6	33	1439	5	5	21	234

FUENTE: SNVS 2.0.

Ref.: VSR (Virus sincicial respiratorio).

OVR (otros virus respiratorios).

Obs: las muestras enviadas para sub tipificar dieron Influenza A H1N1.

**GRÁFICO 5. FRECUENCIA POR SE Y ACUMULADA ABSOLUTA DE VIRUS INFLUENZA Y OVR.
HASTA SE. 46/2023.**

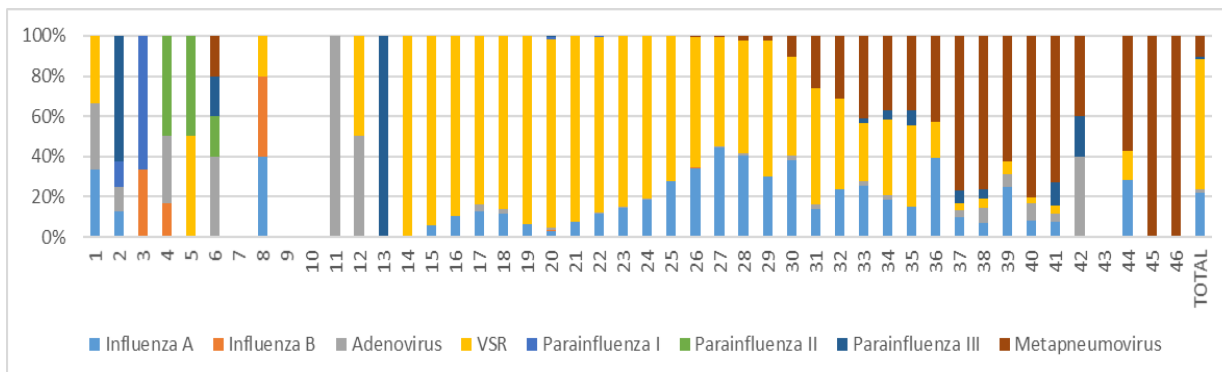

ELABORACIÓN: PROGRAMA DE VIGILANCIA POR REDES LABORATORIALES. FUENTE: SNVS 2.0

Notificaciones del Laboratorio del Hospital Sr. Del Milagro y Lab. Del Hospital Papa Francisco.

VSR (Virus sincicial respiratorio). OVR (otros virus respiratorios).

Observaciones: las muestras enviadas para sub tipificar dieron Influenza A H1N1.

**TABLA 4. FRECUENCIA ACUMULADA ABSOLUTA POR GRUPOS DE EDAD DE VIRUS
INFLUENZA Y OVR. HASTA SE. 46/2023.**

Grupo de Edad	Influenza A	Influenza B	Adenovirus	VSR	Parainfluenza I	Parainfluenza II	Parainfluenza III	Metapneumovirus
< 6 meses	17	0	3	443	1	0	2	34
6 a 11 meses	15	1	1	345	0	2	3	39
12 a 23 meses	16	0	5	211	0	0	4	38
2 a 4 años	33	1	7	277	1	0	3	67
5 a 9 años	28	0	4	93	0	0	0	36
10 a 14 años	20	0	2	21	0	0	0	13
15 a 19 años	25	0	1	6	0	0	0	0
20 a 24 años	25	0	2	2	0	0	0	0
25 a 34 años	71	0	0	8	0	0	0	2
35 a 44 años	62	2	2	4	0	2	2	1
45 a 64 años	128	2	4	11	1	1	2	3
65 a 74 años	31	0	2	8	2	0	1	1
75 y más años	19	0	0	10	0	0	4	0
Total	490	6	33	1439	5	5	21	234

FUENTE: SNVS 2.0. Nota: los valores volcados en la tabla precedente, corresponde a actualización de datos retrospectivos.



**GRÁFICO 6. FRECUENCIA ACUMULADA ABSOLUTA POR GRUPOS DE EDAD DE VIRUS
INFLUENZA Y OVR. HASTA SE. 46/2023.**

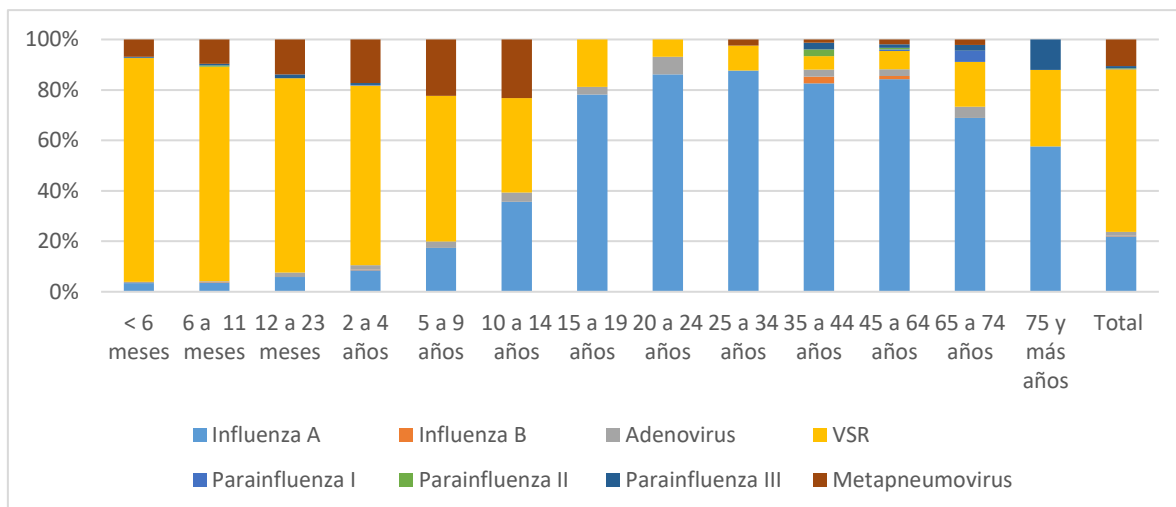

ELABORACIÓN: PROGRAMA DE VIGILANCIA POR REDES LABORATORIALES. FUENTE: SNVS 2.0

Ref. VSR (Virus sincicial respiratorio). OVR (otros virus respiratorios)

Observaciones: las muestras enviadas para sub tipificar dieron Influenza A H1N1



VIGILANCIA DE ENFERMEDADES TRANSMITIDAS POR VECTORES

TABLA 5: CASOS DE DENGUE NOTIFICADOS SEGÚN CLASIFICACIÓN POR LOCALIDADES.
PROVINCIA DE SALTA. SE 47/23.

 GOBIERNO DE SALTA Ministerio de Salud Pública DIRECCIÓN GENERAL DE COORDINACIÓN EPIDEMIOLÓGICA										28/11/2023
PROVINCIA DE RESIDENCIA: SALTA (Fuente: S.N.V.S. 2.0)										08:27:00
Parte Dengue - Semana EPI Apertura: 48										
Departamento/Localidad	Caso confirmado DEN-1	Caso confirmado DEN-2	Caso confirmado por nexo epidemiológico importado	Caso descartado	Caso descartado por diagnóstico diferencial	Caso descartado por epidemiología	Caso invalidado por epidemiología	Caso Sospechoso	Caso Sospechoso no conclusivo	Total general
Anta				7	6				3	16
APOLINARIO SARAVIA				1					1	2
CORONEL MOLLINEDO									1	1
EL QUEBRACHAL					1					1
JOAQUIN V. GONZALEZ				4						4
LAS LAJITAS				1	3				1	5
RIO DEL VALLE				1	2					3
Cafayate									1	1
CAFAYATE									1	1
Capital	2			93	1	2	1	13	50	162
ATOCHA				1					1	2
SALTA	2			87	1	2	1	12	48	153
VILLA SAN LORENZO				5				1	1	7
Cerrillos				3	3			1	2	6
CERRILLOS				3				1	1	5
LA MERCED									1	1
Chicoana									1	1
CHICOANA									1	1
General Güemes				6					1	7
GENERAL GUEMES				6					1	7
Gr. José de San Martín		1		61	1			6	24	93
AGUARAY				3				3	3	9
CAMPICHUELO				1						1
DRAGONES									1	1
EMBARCACION				15	1				3	19
GENERAL BALLIVIAN				1						1
GENERAL MOSCONI				4					1	5
PADRE LOZANO				1						1
PROFESOR SALVADOR MAZZA				20				2	8	30
TARTAGAL		1		16				1	8	26
Iruya				2						2
ISLA DE CAÑAS				2						2
La Caldera				1					2	3
VAQUEROS				1					2	3
La Candelaria				1						1
EL TALA				1						1
La Viña								1		1
CORONEL MOLDES								1		1
Metán				9					1	10
EL GALPON				3					1	4
RIO PIEDRAS				2						2
SAN JOSE DE METAN				4						4
Molinos									1	1
SECLANTAS									1	1
Orán				84	4	1		3	30	122
AGUAS BLANCAS				4				1	1	6
COLONIA SANTA ROSA				17					1	18
EL TABACAL				1					1	2
HIPOLITO YRIGOYEN				6	1	1			3	11
PICHANAL				12					4	16
SAN RAMON DE LA NUEVA ORAN				44	3			2	20	69
Rivadavia				7				1	1	9
CORONEL JUAN SOLA				1						1
LOS BALDES				1						1
MISION LA PAZ				1						1
RIVADAVIA									1	1
SANTA VICTORIA ESTE				4				1		5
Rosario de la Frontera				1				1	1	3
ROSARIO DE LA FRONTERA				1				1	1	3
Rosario de Lerma			1	4						5
CAMPO QUIJANO				2						2
EL MOLLAR			1							1
ROSARIO DE LERMA				2						2
Santa Victoria				2						2
LOS TOLDOS				1						1
SANTA VICTORIA				1						1
Total general	2	1	1	281	12	3	1	26	118	445

ELABORACIÓN: PROGRAMA DE VIGILANCIA DE ETV y OV. FUENTE: SNVS 2.0



VIGILANCIA DE ENFERMEDADES PREVENIBLES POR VACUNAS

**TABLA 6. FRECUENCIA ACUMULADA ABSOLUTA DE ENFERMEDADES PREVENIBLES POR
VACUNAS. SE 47/23. PROVINCIA DE SALTA**

ENO	Casos SE 47	Casos acumulados 2023
Coqueluche	0	407
EFE ²	0	0
Meningoencefalitis	0	70
PAF ³	0	0
Rubéola congénita	0	0
Tétanos neonatal	0	0
Tétano otras edades	0	0

FUENTE: SNVS 2.0.

ENO	Casos sospechosos se 47	Total notificados con sospecha año 2023
Enfermedad Febril Exantemática (EFE)	0	32

FUENTE: SNVS 2.0.

² EFE: Enfermedad Febril Exantemática

³ PAF: Parálisis aguda flácida en menores de 15 años



VIGILANCIA DE ENFERMEDADES TRANSMITIDAS POR ALIMENTOS, AGUA O RUTA FECAL-ORAL

TABLA 7. FRECUENCIA ACUMULADA ABSOLUTA DE ENFERMEDADES TRANSMITIDA POR ALIMENTOS, AGUA O RUTA FECAL-ORAL. SE 47/23. PROVINCIA DE SALTA

ENO	Casos SE 47	Casos acumulados 2023
Botulismo del lactante	0	1
Botulismo	0	0
SUH ⁴	0	12
Fiebre tifoidea y paratifoidea	24	905
Brote asociado a ETA ⁵	0	4

FUENTE: SNVS 2.0.

Se registran nuevos casos de fiebre paratifoidea, la mayor parte de los mismos pertenecen al Departamento de Capital (n=17). También se notificaron en Cerrillos (4), Rosario de la Frontera (1), Rosario de Lerma (1) y San Carlos (1).

Las diferencias de casos confirmados por salmonella en acumulados, se justifican por reclasificación.

Se observa, desde SE 38, a excepción de SE 41, un incremento sostenido en los casos de fiebre tifoidea y paratifoidea en la provincia.

Se insta a los equipos de salud, incrementar las medidas de promoción y prevención hacia la comunidad.

⁴ SUH: Síndrome Urémico Hemolítico

⁵ ETA: Enfermedad transmitida por alimentos

**GRÁFICO 7: CASOS CONFIRMADOS DE FIEBRE PARATIFOIDEA. PROVINCIA DE SALTA.
PERÍODO ENTRE SE 35 A 47/2023.**

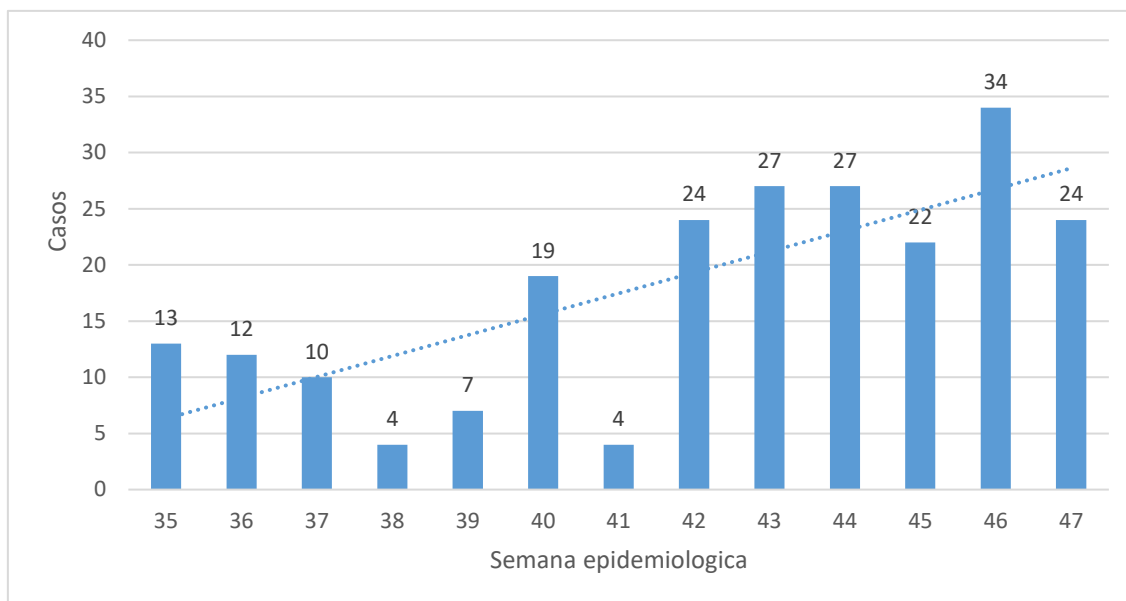

Fuente: Sala de Situación. DGCE. MSP

Enfermedad diarreica aguda

FRECUENCIA ABSOLUTA DE CASOS S.E. 45 Y ACUMULADA AÑO 2023. PROVINCIA DE SALTA.

Frecuencia semanal	1525
Frecuencia acumulada	72846

En la S.E. 45, han disminuido levemente las notificaciones por diarreas respecto a la semana anterior, permaneciendo en zona de seguridad.

GRÁFICO 8. DIARREAS. CORREDOR ENDÉMICO SEMANAL - 5 AÑOS: 2016 A 2022. SE 01 A 45 DE 2023. PROVINCIA DE SALTA.

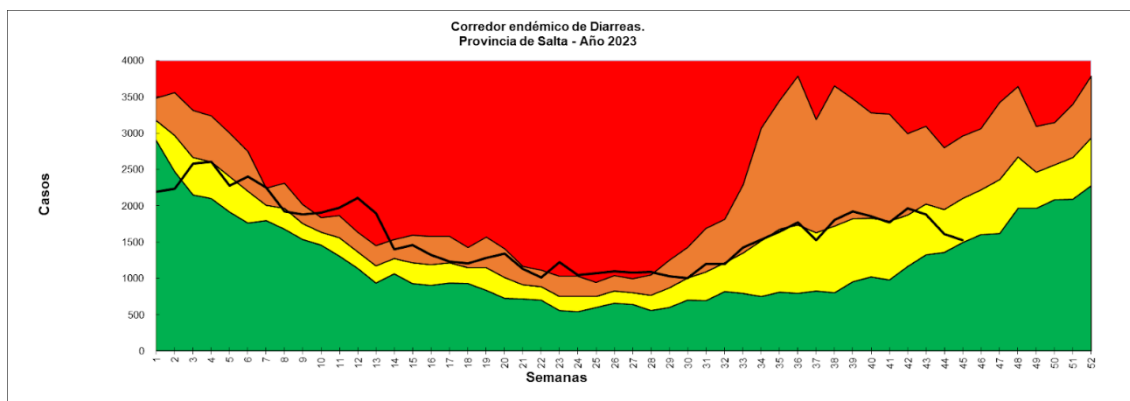

FUENTE: ELABORACIÓN POR EL PROGRAMA DE VIGILANCIA EPIDEMIOLÓGICA CON DATOS DEL SNVS 2.0



VIGILANCIA DE ENFERMEDADES ZONÓTICAS HUMANAS

**TABLA 8. FRECUENCIA ACUMULADA ABSOLUTA DE ENFERMEDADES ZONÓTICAS
HUMANAS. SE 47/23. PROVINCIA DE SALTA**

2023		
ENO Confirmado	S. E.47	Acumulado
Accidente potencialmente rábico (APR)	20	799
Alacranismo	34	466
Araneísmo sin especificar especie	0	0
Araneísmo-Envenenamiento por Latrodectus (Latrodectismo)	0	10
Araneísmo-Envenenamiento por Loxosceles (Loxoscelismo)	2	12
Brucelosis	0	2
Brucelosis en embarazadas	0	2
Hantaviriosis	0	31
Hidatidosis	0	56
Leishmaniasis visceral	0	14
Leishmaniasis visceral canina	0	31
Leptospirosis	0	0
Ofidismo sin especificar especie	0	1
Ofidismo-Género Bothrops (Yarará)	0	33
Ofidismo-Género Crotalus (cascabel, mboi-chiní)	0	2
Ofidismo-Género Micrurus (Coral)	0	1
Psitacosis	0	0
Rabia animal	0	0

FUENTE: SNVS 2.0.

**Leishmaniasis se reportan en Vigilancia de Enfermedades Dermatológicas de Interés Sanitario*

APR

Capital :34

Capital :3

Araneísmo-Envenenamiento por
Loxosceles

San Martin 16

Capital :1

Rivadavia: 1

Anta: 1

Alacranismo



VIGILANCIA DE ENFERMEDADES DERMATOLÓGICAS DE INTERES SANITARIO (EDIS)

TABLA 9. FRECUENCIA ACUMULADA ABSOLUTA DE ENFERMEDADES DERMATOLÓGICAS DE INTERÉS SANITARIO (EDIS). SE 47/23. PROVINCIA DE SALTA

PATOLOGÍA	Casos SE 47	ACUMULADOS 2023
Leishmaniasis (mucosa, cutánea)	1	46
Leishmaniasis visceral humana	0	13
Lepra	0	7
Micosis profunda	1	7

FUENTE: SNVS 2.0.



NÓMINA DE VIGILANTES EPIDEMIOLÓGICOS DE LA PROVINCIA DE SALTA

Nº	ZONA	A.O	VIGILANTE	MAIL
1	NORTE	COLONIA SANTA ROSA	LUCIANA FLORES	luciflores81@hotmail.com
2	NORTE	PICHANAL	ADELA ARAMAYO	aramayoamerica@gmail.com
3	NORTE	AGUARAY	TERESA REINAGA	reynagaortiz27@yahoo.com.ar
4	NORTE	MORILLO	ARIEL FREIRE	freyreariel@gmail.com
5	OESTE	SANTA VICTORIA OESTE	TERESA ALEMAN	bqcaaleman@gmail.com
6	OESTE	IRUYA	JOSE LUIS MARTINEZ	joseluismartinez8024@gmail.com
7	NORTE	SALVADOR MAZZA	CAROLINA CAMPO	carocampo2003@hotmail.com
8	NORTE	SANTA VICTORIA ESTE	MARILYN ARROYO	arroyomarilynelizabeth@gmail.com
9	NORTE	EMBARCACION	WALTER AGUILAR	waltergerardoaguilar91@gmail.com
10	OESTE	NAZARENO	UMBERTO SOCPASA	umber_10@hotmail.com
11	NORTE	ORAN	GABRIELA MENDEZ	dra_gmendez@hotmail.com
12	NORTE	TARTAGAL	CARLOS LEAPLAZA	carloisleaplaza@gmail.com
13	NORTE	RIVADAVIA	EDUARDO ALZOGARAY	Joseduardoalzogaray4@gmail.com
14	SUR	LAS LAJITAS	SERGIO GUAYMAS GONZALEZ	sergioguimas@live.com.ar
15	SUR	JOAQUIN V. GONZALEZ	JULIO USANDIVARAS	juliousandivaras63@hotmail.com
16	SUR	EL QUEBRACHAL	LORENA CISNEROS	lorenacisneros516@gmail.com
17	SUR	GALPON	GRACIELA DEL VALLE OLIVA	gracielagalpon@hotmail.com
18	SUR	ROSARIO DE LA FRONTERA	GABRIELA GARCIA	gabygarcia@outlook.es
19	SUR	METAN	XIMENA IÑIGUEZ	ximeiniguez@yahoo.com.ar
21	SUR	EL TALA	DANIEL LIGORRIA	bqdanielligorria19@gmail.com
22	SUR	GRAL. GUEMES	LEANDRO ABAROA	leanabaroa@hotmail.com
23	SUR	APOLINARIO SARAVIA	GABRIELA GONZALES	kikimamatoto@gmail.com
24	OESTE	CAFAYATE	ANALIA ECHAZU	echazu_analia@yahoo.com.ar
25	OESTE	SAN CARLOS	GABRIELA VERDUN	gaby_0379@hotmail.com
26	OESTE	MOLINOS	FRANCISCO TAPIA	franrtapia1997@gmail.com
27	OESTE	CACHI	JUAN LIMA	juancho_bioq@yahoo.com
28	NORTE	GRA. MOSCONI	ANTONIO PADILLA	tonyarep18@gmail.com



29	OESTE	SAN ANTONIO DE LOS COBRES	VANESA MARTINEZ	vanesaemilceners@gmail.com
30	OESTE	CERRILLOS	MONICA GIMENEZ	monica_patricia99@hotmail.com
31	NORTE	HIPOLITO YRIGOYEN	RICARDO GERONIMO	geronimoricardo35@gmail.com
32	OESTE	ROSARIO DE LERMA	PAOLA MONTAÑO	paolaalejandramontano@gmail.com
33	OESTE	CHICOANA	RAMON ROLANDO LOPEZ	lopez.ramonby@gmail.com
34	OESTE	EL CARRIL	SILVIA VILTE	silviabvilte@outlook.com
35	OESTE	CORONEL MOLDES	MARIEL GIMENEZ	drmarielgimenez@yahoo.com.ar
36	OESTE	LA VIÑA	CRISTIAN CABRERA	liccabrera510@gmail.com
37	OESTE	GUACHIPAS	ZAMBRANO DAVID	deividzam@yahoo.com.ar
38	SUR	EL POTRERO	LUIS APARICIO	luisapa707@outlook.com
39	OESTE	LA CALDERA	LUIS QUADRI	laqua19@hotmail.com
40	CENTRO	SAN BERNARDO	ANIBAL CASTELLI	anibal_castelli@yahoo.com.ar
41	CENTRO	SR. DEL MILAGRO	ANALIA ACEVEDO	epimilagro_9@hotmail.com
42	CENTRO	RAGONE	NATALIA PEREZ RIGOS	natyperezrigos@gmail.com
43	CENTRO	OÑATIVIA	LAURA TORREZ	lauratorrezemma@gmail.com
44	NORTE	ALTO LA SIERRA	LIVIA ARROYO	arroyoamandalivia@gmail.com
46	OESTE	CAMPO QUIJANO	CARINA ESTOPIÑAN	lic.carito.liz@gmail.com
47	CENTRO	HPMI	ADRIANA FALCO	hpmiepidemiologia@gmail.com
48	OESTE	SECLANTAS	GONZALO GUAYMAS	gonzalo_guaymas@yahoo.com.ar
49	NORTE	URUNDEL	SAUL FLORES	saulf_25@hotmail.com
50	OESTE	LA MERCED	CLAUDIO BARRERA DIB	itfclaudio@hotmail.com
51	NORTE	LA UNION	ROGELIO CARABAJAL	rogelio.c.launion@gmail.com
52	OESTE	LA POMA	JORGE EDUARDO ZORRILLA	jorgeeduardozorrilla@gmail.com
53	OESTE	ANGASTACO	VIVIANA ORELLANA	orelvif@yahoo.com.ar
55	CENTRO	PAPA FRANCISCO	FACUNDO RUIZ	epi.papafrancisco@gmail.com
56	CENTRO	PRIMER NIVEL A.O NORTE	MARIA CASTILLO	Epidemiologia.aon@gmail.com



Ministerio de
Salud Pública
Gobierno de Salta